

慶應義塾大学
低侵襲小切開心臓手術
集中修練コース
Fellow 募集

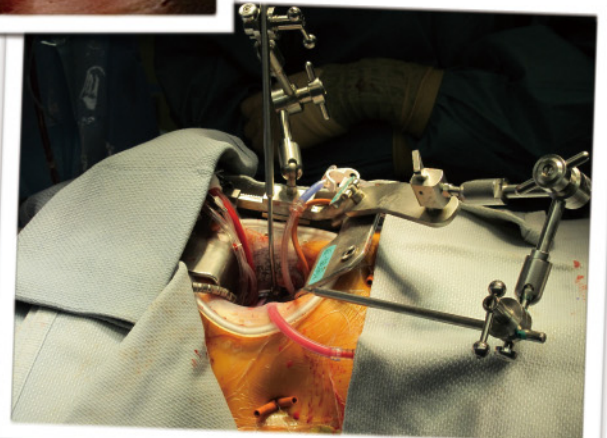
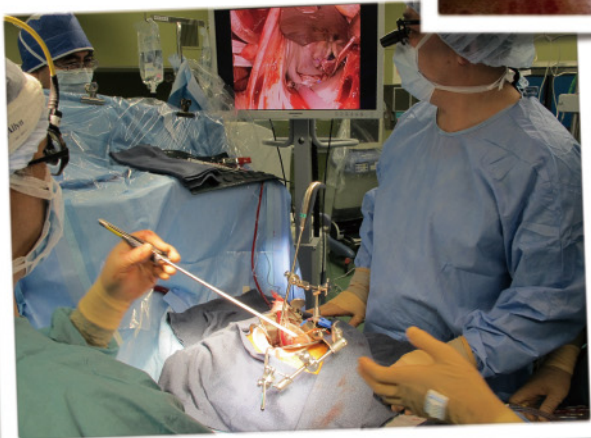
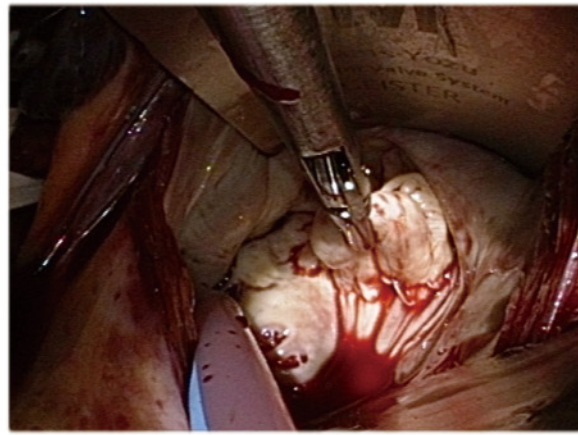

3ヶ月単位で最大1年間の国内留学を受け入れます。

有給枠あり
外勤先確保します

慶應義塾大学心臓血管外科

TEL : 03-5363-3804 FAX : 03-5379-3034

E-mail : keio.cvs.2331@gmail.com